

2024 El Cubo de Don Sancho

"Con la colaboración de todos, todo es posible y más fácil."



Ayuntamiento de EL CUBO DE DON SANCHO

Salas Pombo, 12, | 37281 El Cubo de Don Sancho | Salamanca | 923 44 31 37

www.cubodedonsancho.org

El Cubo de Don Sancho

"Con la colaboración de todos, todo es posible y más fácil."



ENERO

2024

*"Sol de Enero,
poco duradero"*

LUN MAR MIÉ JUE VIE SÁB DOM

25	26	27	28	29	30	31
01 <small>Año Nuevo</small>	02	03	04	05	06 <small>Reyes</small>	07
08	09	10	11	12	13	14
15	16	17	18	19	20	21
22	23	24	25	26	27	28
29	30	31	01	02	03	04



Ayuntamiento de EL CUBO DE DON SANCHO

Salas Pombo, 12, | 37281 El Cubo de Don Sancho | Salamanca | 923 44 31 37 | www.cubodedonsancho.org

El Cubo de Don Sancho

"Con la colaboración de todos, todo es posible y más fácil."

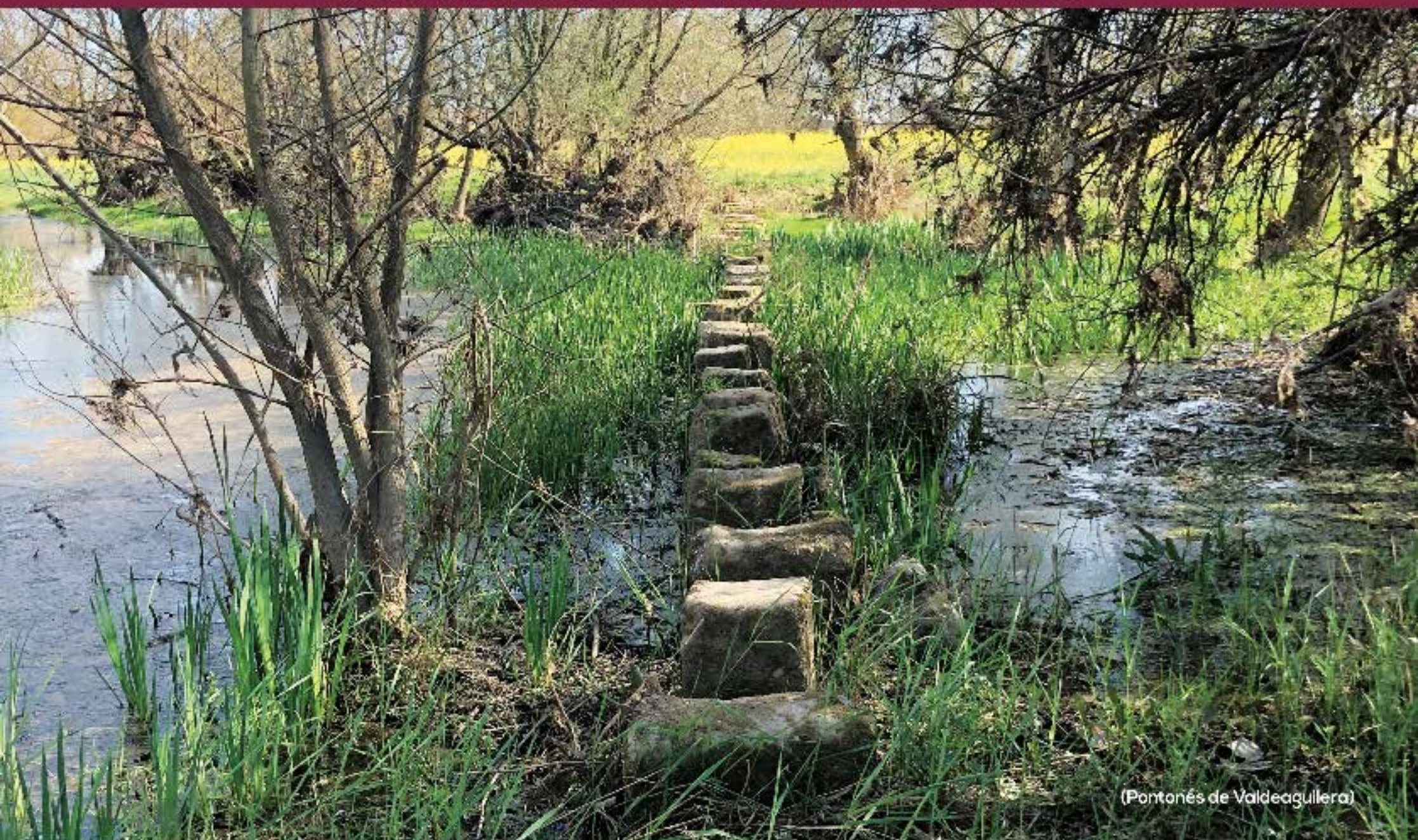

(Pontóns de Valdeagullera)

FEBRERO 2024

"Mal año espero si en
Febrero anda en mangas
de camisa el jornalero"

LUN MAR MIÉ JUE VIE SÁB DOM

29	30	31	01	02	03	04
05	06	07	08	09	10	11
12	13	14	15	16	17	18
19	20	21	22	23	24	25
26	27	28	29	01	02	03
04	05	06	07	08	09	10

Juvenes Mercedes

V. Carnavales

S. Carnavales

Miércoles de Ceniza



Ayuntamiento de EL CUBO DE DON SANCHO

Salas Pombo, 12, | 37281 El Cubo de Don Sancho | Salamanca | 923 44 31 37 | www.cubodedonsancho.org

El Cubo de Don Sancho

"Con la colaboración de todos, todo es posible y más fácil."



MARZO

2024

"Marzo con lluvias
buen año de alubias"

LUN	MAR	MIÉ	JUE	VIE	SÁB	DOM
26	27	28	29	01	02	03
04	05	06	07	08	09	10
11	12	13	14	15	16	17
18	19	20	21	22	23	24
25	26	27	28	29	30	31
01	02	03	04	05	06	07

San José / Día del padre

Jueves Santo

Viernes Santo



Ayuntamiento de EL CUBO DE DON SANCHO

Salas Pombo, 12, | 37281 El Cubo de Don Sancho | Salamanca | 923 44 31 37 | www.cubodedonsancho.org

El Cubo de Don Sancho

"Con la colaboración de todos, todo es posible y más fácil."



ABRIL

2024

*"Ni Abril sin flores,
ni juventud sin amores"*

LUN MAR MIÉ JUE VIE SÁB DOM

25	26	27	28	29	30	31
01	02	03	04	05	06	07
08	09	10	11	12	13	14
15	16	17	18	19	20	21
22	23	24	25	26	27	28
29	30	01	02	03	04	05

Lunes de Aguas

Día de Castilla y León



Ayuntamiento de EL CUBO DE DON SANCHO

Salas Pombo, 12, | 37281 El Cubo de Don Sancho | Salamanca | 923 44 31 37 | www.cubodedonsancho.org

El Cubo de Don Sancho

"Con la colaboración de todos, todo es posible y más fácil."

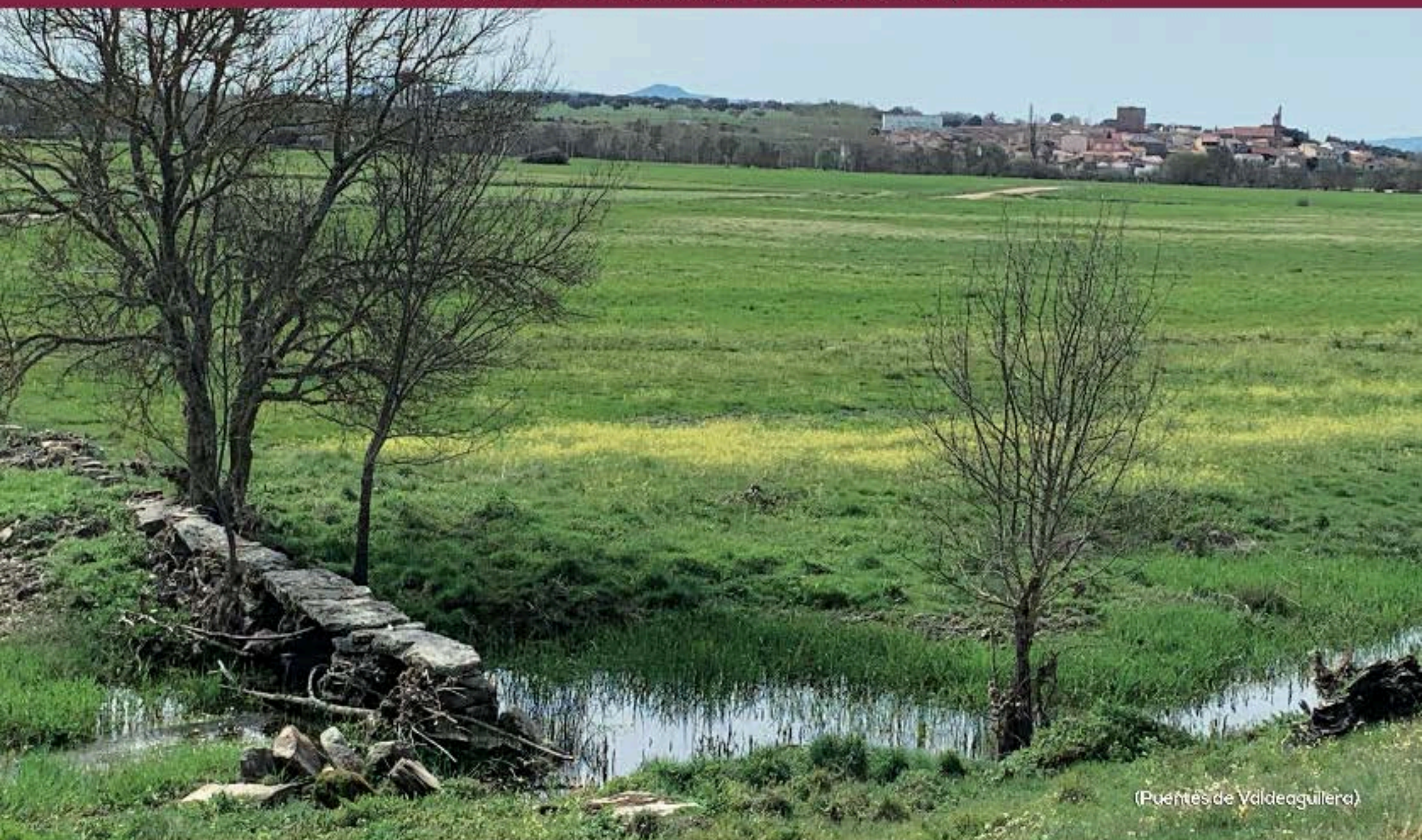

(Puentes de Valdeagüitera)

MAYO

2024

"La bellota que no se ve en Mayo, no se ve en todo el año"

LUN MAR MIÉ JUE VIE SÁB DOM

29	30	01 <i>San José Obrero</i>	02	03	04	05 <i>Día de la Madre</i>
06	07	08	09	10	11	12
13	14	15	16	17	18	19
20	21	22	23	24	25	26
27	28	29 <i>Corpus Christi</i>	30 <i>Corpus Christi</i>	31 <i>Corpus Christi</i>	01	02
03	04	05	06	07	08	09



Ayuntamiento de EL CUBO DE DON SANCHO

Salas Pombo, 12, | 37281 El Cubo de Don Sancho | Salamanca | 923 44 31 37 | www.cubodedonsancho.org

El Cubo de Don Sancho

"Con la colaboración de todos, todo es posible y más fácil."



(Pontones Río Huebra en Ituerro)

JUNIO

2024

*"En Junio, el veintinueve,
es largo como ninguno"*

LUN	MAR	MIÉ	JUE	VIE	SÁB	DOM
27	28	29	30	31	01	02
03	04	05	06	07	08	09
10	11	12	13	14	15	16
17	18	19	20	21	22	23
24	25	26	27	28	29	30
01	02	03	04	05	06	07



Ayuntamiento de EL CUBO DE DON SANCHO

Salas Pombo, 12, | 37281 El Cubo de Don Sancho | Salamanca | 923 44 31 37 | www.cubodedonsancho.org

El Cubo de Don Sancho

"Con la colaboración de todos, todo es posible y más fácil."



JULIO

2024

*"Dice el labrador al trigo:
para Julio te espero amigo"*

LUN	MAR	MIÉ	JUE	VIE	SÁB	DOM
24	25	26	27	28	29	30
01	02	03	04	05	06	07
08	09	10	11	12	13	14
15	16	17	18	19	20	21
22	23	24	25	26	27	28
29	30	31	01	02	03	04

Santiago Apóstol



Ayuntamiento de EL CUBO DE DON SANCHO

Salas Pombo, 12, | 37281 El Cubo de Don Sancho | Salamanca | 923 44 31 37 | www.cubodedonsancho.org

El Cubo de Don Sancho

"Con la colaboración de todos, todo es posible y más fácil."



(Cosecha de Garbanzos en Huerto próximo al "cachón de la aceña")

AGOSTO 2024

"Llueva o no llueva,
en Agosto la huerta riega"

LUN	MAR	MIÉ	JUE	VIE	SÁB	DOM
29	30	31	01	02	03	04
05	06	07	08	09	10 <i>Fiesta de Rollavejo</i>	11
12	13	14	15 <i>Asunción de María</i>	16	17	18
19	20	21	22	23	24	25
26	27	28	29	30	31	01
02	03	04	05	06	07	08



Ayuntamiento de EL CUBO DE DON SANCHO

Salas Pombo, 12 | 37281 El Cubo de Don Sancho | Salamanca | 923 44 31 37 | www.cubodedonsancho.org

El Cubo de Don Sancho

"Con la colaboración de todos, todo es posible y más fácil."



(Camino desde Valdeagullera hasta los "pontones grandes")

SEPTIEMBRE 2024

*"Por Septiembre
quien tenga trigo
que siembre"*

LUN	MAR	MIÉ	JUE	VIE	SÁB	DOM
26	27	28	29	30	31	01
02	03	04	05	06	07	08
09	10	11	12	13	14	15
16	17	18	19	20	21	22
23	24	25	26	27	28	29
30	01	02	03	04	05	06



Ayuntamiento de EL CUBO DE DON SANCHO

Salas Pombo, 12, | 37281 El Cubo de Don Sancho | Salamanca | 923 44 31 37 | www.cubodedonsancho.org

El Cubo de Don Sancho

"Con la colaboración de todos, todo es posible y más fácil."



(Río Huebra a su paso por Rollanejo)

OCTUBRE 2024

"En Octubre de hoja el campo se cubre."

LUN	MAR	MIÉ	JUE	VIE	SÁB	DOM
30	01	02	03	04	05	06
07	08	09	10	11	12	13
14	15	16	17	18	19	20
21	22	23	24	25	26	27
28	29	30	31	01	02	03
04	05	06	07	08	09	10

12

*Día de la Hispanidad
Nra. Sra. del Pilar*

15

Santa Teresa



Ayuntamiento de EL CUBO DE DON SANCHO

Salas Pombo, 12, | 37281 El Cubo de Don Sancho | Salamanca | 923 44 31 37 | www.cubodedonsancho.org

El Cubo de Don Sancho

"Con la colaboración de todos, todo es posible y más fácil."



NOVIEMBRE 2024

*"Noviembre acabado,
Invierno empezado"*

LUN	MAR	MIÉ	JUE	VIE	SÁB	DOM
28	29	30	31	01 <i>Todos los Santos</i>	02	03
04	05	06	07	08	09	10
11	12	13	14	15	16	17
18	19	20	21	22	23	24
25	26	27	28	29	30	01
02	03	04	05	06	07	08



Ayuntamiento de EL CUBO DE DON SANCHO

Salas Pombo, 12, | 37281 El Cubo de Don Sancho | Salamanca | 923 44 31 37 | www.cubodedonsancho.org

El Cubo de Don Sancho

"Con la colaboración de todos, todo es posible y más fácil."



DICIEMBRE 2024

*"Amanecer y anochecer,
en Diciembre son
casi a la vez"*

LUN	MAR	MIÉ	JUE	VIE	SÁB	DOM
25	26	27	28	29	30	01
02	03	04	05	06	07	08
09	10	11	12	13	14	15
16	17	18	19	20	21	22
23	24	25	26	27	28	29
30	31	01	02	03	04	05

Día de la Constitución

Inmaculada Concepción

Ntra. Sra. de la O

Natividad del Señor



Ayuntamiento de EL CUBO DE DON SANCHO

Salas Pombo, 12, | 37281 El Cubo de Don Sancho | Salamanca | 923 44 31 37 | www.cubodedonsancho.org